

#### Art. 4.7.2.2. CARACTERÍSTICAS DE CERCAS

### **CASO 1: MURO + REJA + 20% OPACIDAD CHAPA CIEGA**

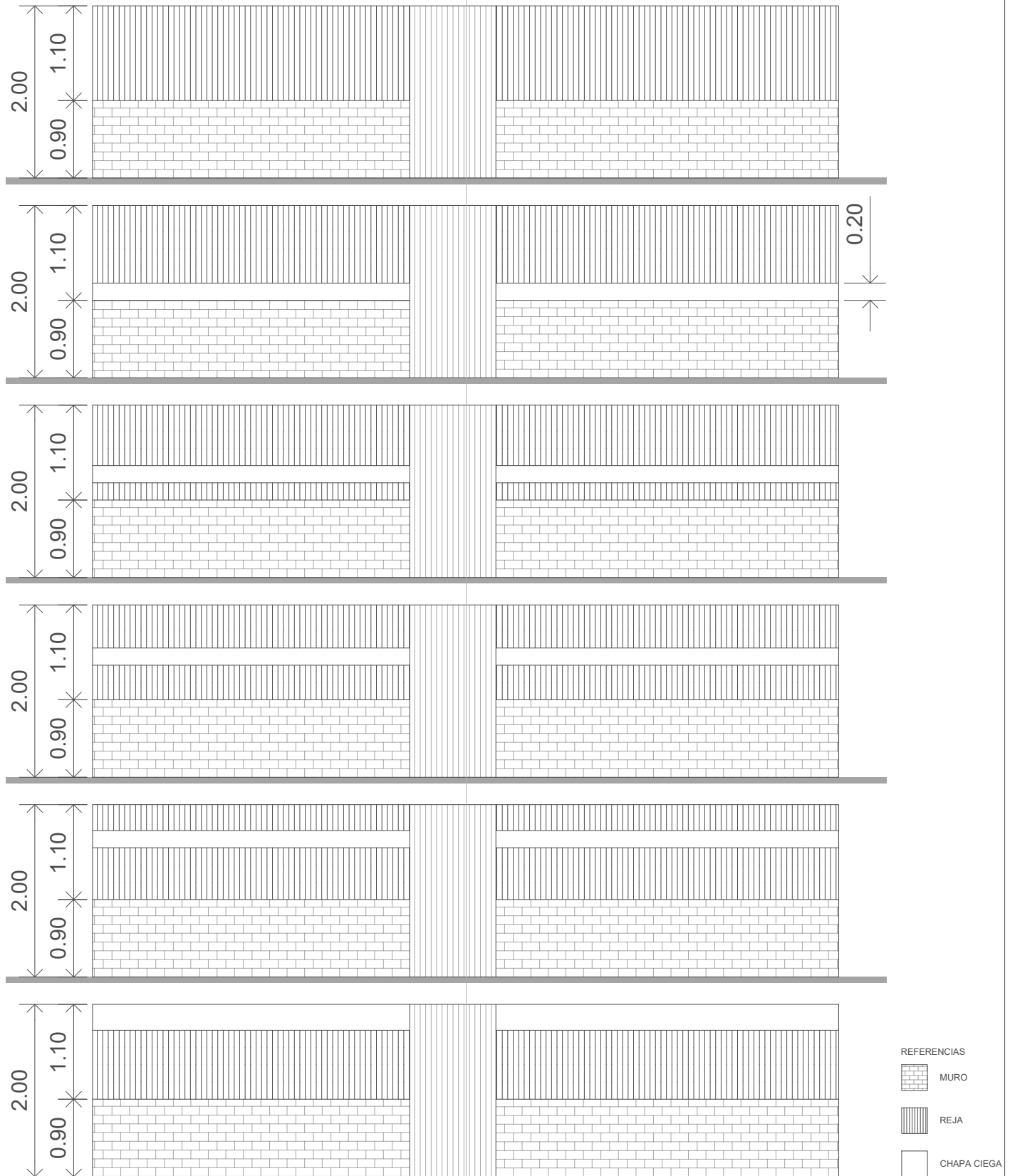

Código de Ordenamiento Urbano  
Art. 4.7.2.2. **CARACTERÍSTICAS DE CERCAS**

b) En parcelas donde se exija retiro de la L.M., los cercos de frente y los cercos laterales correspondientes al retiro de la L.M. no podrán tener muros ciegos que excedan de noventa centímetros (0.90 m.) de altura. Podrán sobreelevarse por sobre esta altura hasta un total de dos metros (2 m.) máximo, únicamente aquellos que se realicen con cerco vivo o con elementos que no constituyan un opacamiento mayor del 20 %.

**CASO 2: REJA + 20% OPACIDAD CHAPA CIEGA**

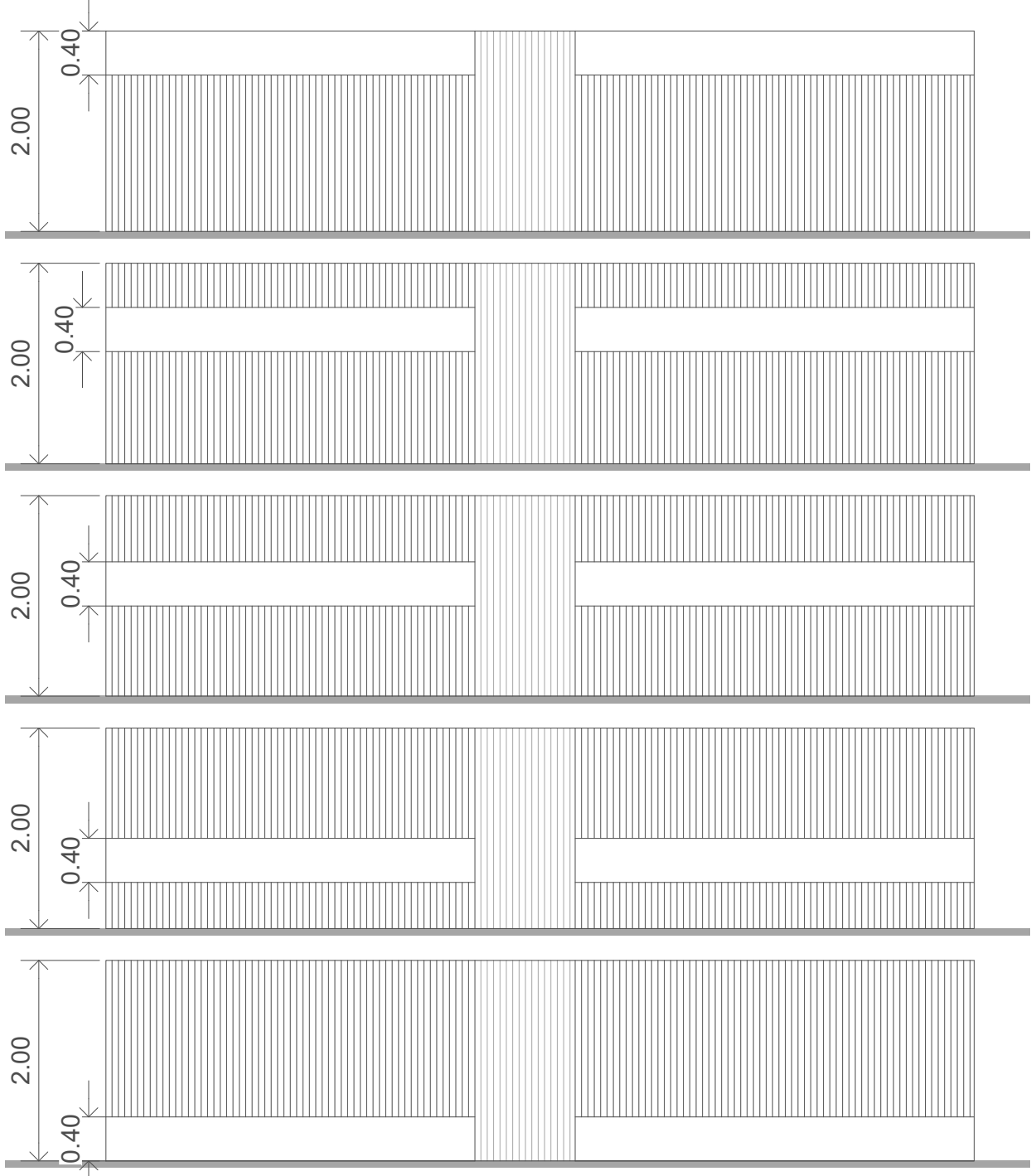

REFERENCIAS

	MURO
	REJA
	CHAPA CIEGA

## Código de Ordenamiento Urbano

### Art. 4.7.2.2. **CARACTERÍSTICAS DE CERCAS**

b) En parcelas donde se exija retiro de la L.M., los cercos de frente y los cercos laterales correspondientes al retiro de la L.M. no podrán tener muros ciegos que excedan de noventa centímetros (0.90 m.) de altura. Podrán sobreelevarse por sobre esta altura hasta un total de dos metros (2 m.) máximo, únicamente aquellos que se realicen con cerco vivo o con elementos que no constituyan un opacamiento mayor del 20 %.

#### **CASO 3: CHAPA MICROPERFORADA 80% AREA ABIERTA**

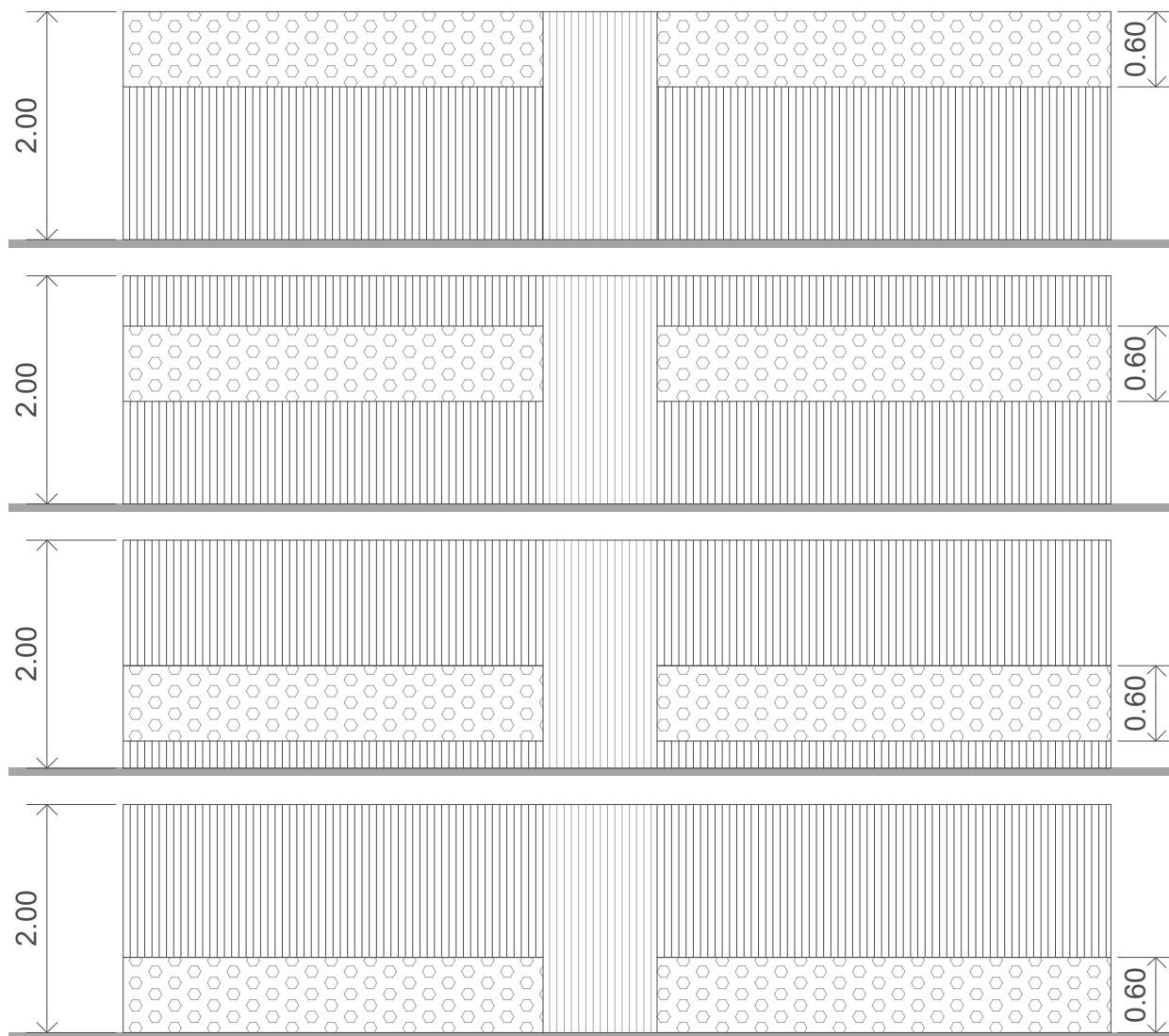

#### REFERENCIAS

 MURO

 REJA